

LEGENDA PONTOS ELÉTRICOS	
SIMB.	DESCRIÇÃO
—▷	Tomada 110V Baixa - 30 cm do Piso
—▶	Tomada 110V Média - 110 cm do Piso

- NOTAS:
- DIREITOS AUTORAIS;
 - FAZER CONFERÊNCIAS DAS MEDIDAS IN LOCO;
 - CONFERIR MEDIDAS NO LOCAL ANTES DA INSTALAÇÃO DA MARCENARIA;
 - RESPONSABILIDADE DO FORNECEDOR MEDIR E AJUSTAR O PROJETO;
 - INSTALAR PENDENTES APÓS AS INSTALAÇÃO DE TODOS OS MÓVEIS E MARCENARIA, CENTRALIZA-LOS AO MÓVEL;
 - NÃO NOS RESPONSABILIZAMOS POR TRABALHO DE TERCEIROS.

AM ARQUITETURA E ENGENHARIA
@am_arq.eng - (19) 9 9811-5947

CLIENTE:
Roseli e Cleverson

AUTORA DO PROJETO:
Ariane Thalia Deledis

CAU:
A1956728

CONTEÚDO DA PRANCHA:
PLANTA - PONTOS ELÉTRICOS
PROJETO DE ARQUITETURA
DETALHAMENTO - ÁREA SOCIAL

DATA:
SETEMBRO - 2024

PRANCHA:

01|12

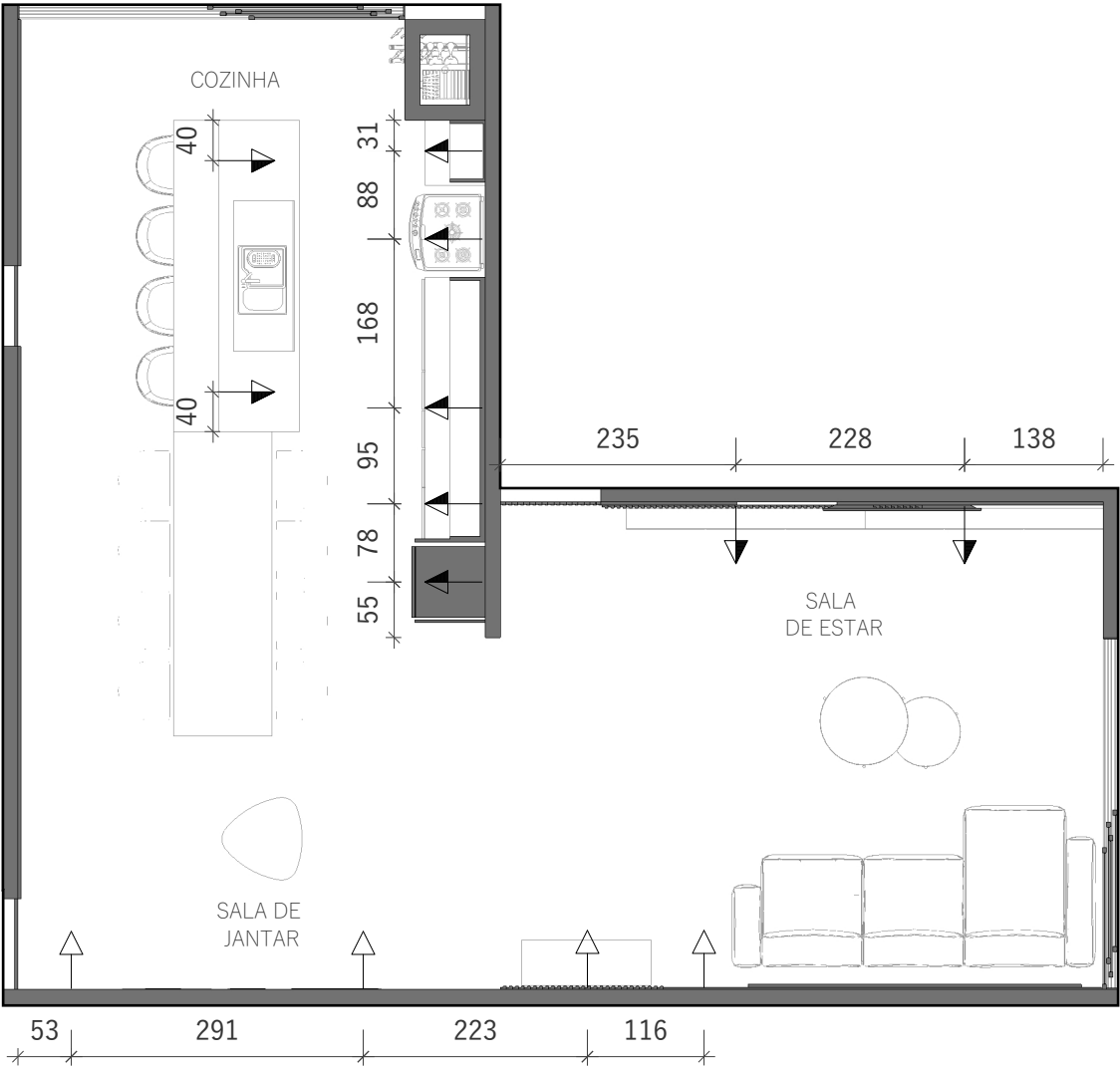

PLANTA - PONTOS ELÉTRICOS
Escala 1:75

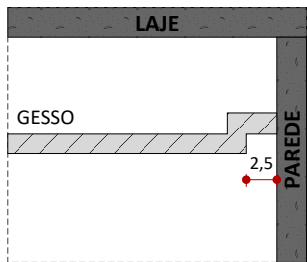

DETALHE TABICA - 2,5CM
ESC.: 1:20

LEGENDA FORRO	
SIMB.	DESCRIÇÃO
	Forro Branco Liso
	Tabica 2cm

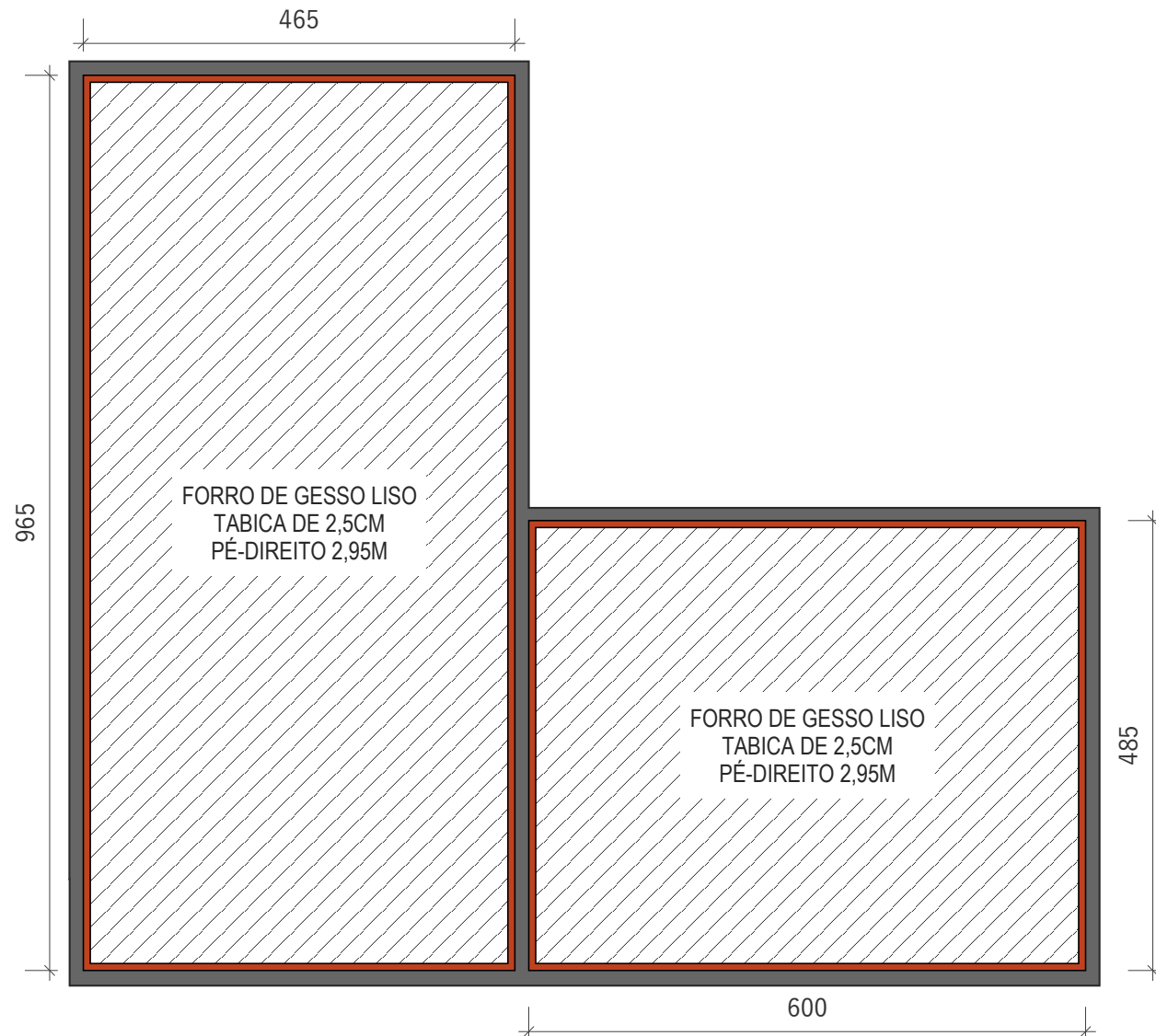

PLANTA - FORRO
Escala 1:75

NOTAS:

- DIREITOS AUTORAIS;
- FAZER CONFERÊNCIAS DAS MEDIDAS IN LOCO;
- CONFERIR MEDIDAS NO LOCAL ANTES DA INSTALAÇÃO DA MARCENARIA;
- RESPONSABILIDADE DO FORNECEDOR MEDIR E AJUSTAR O PROJETO;
- INSTALAR PENDENTES APÓS AS INSTALAÇÃO DE TODOS OS MÓVEIS E MARCENARIA, CENTRALZA-LOS AO MÓVEL;
- NÃO NOS RESPONSABILIZAMOS POR TRABALHO DE TERCEIROS.

AM ARQUITETURA E ENGENHARIA
@am_arq.eng - (19) 9 9811-5947

CLIENTE:
Roseli e Cleverson

AUTORA DO PROJETO:
Ariane Thalia Deledis

CAU:
A1956728



CONTEÚDO DA PRANCHA:
PLANTA - FORRO
PROJETO DE ARQUITETURA
DETALHAMENTO - ÁREA SOCIAL

DATA:
SETEMBRO - 2024

PRANCHA:

02|12



LEGENDA ILUMINAÇÃO	
SIMB.	DESCRIÇÃO
	Pendente Dourada
	Pendente Gota 55x22x17cm - Spotline 779/1
	Perfil 2cm de LED

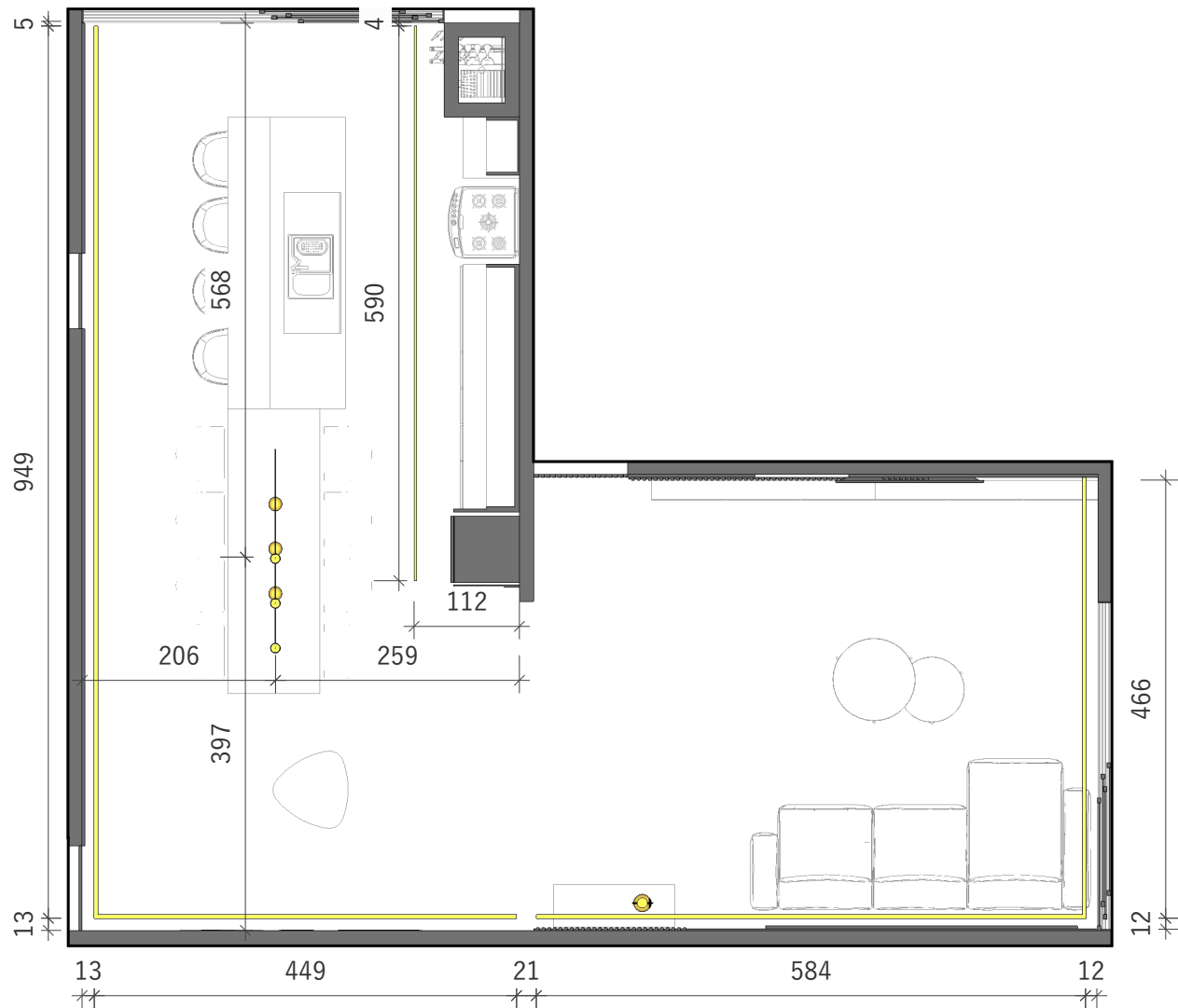

PLANTA - ILUMINAÇÃO
Escala 1:75

NOTAS:

- DIREITOS AUTORAIS;
- FAZER CONFERÊNCIAS DAS MEDIDAS IN LOCO;
- CONFERIR MEDIDAS NO LOCAL ANTES DA INSTALAÇÃO DA MARCENARIA;
- RESPONSABILIDADE DO FORNECEDOR MEDIR E AJUSTAR O PROJETO;
- INSTALAR PENDENTES APÓS AS INSTALAÇÃO DE TODOS OS MÓVEIS E MARCENARIA, CENTRALIZA-LOS AO MÓVEL;
- NÃO NOS RESPONSABILIZAMOS POR TRABALHO DE TERCEIROS.

AM ARQUITETURA E ENGENHARIA
@am_arq.eng - (19) 9 9811-5947

CLIENTE:
Roseli e Cleverson

AUTORA DO PROJETO:
Ariane Thalia Deledis

CAU:
A1956728

CONTEÚDO DA PRANCHA:

PLANTA - ILUMINAÇÃO

PROJETO DE ARQUITETURA
DETALHAMENTO - ÁREA SOCIAL

DATA:
SETEMBRO - 2024

PRANCHA:

03|12



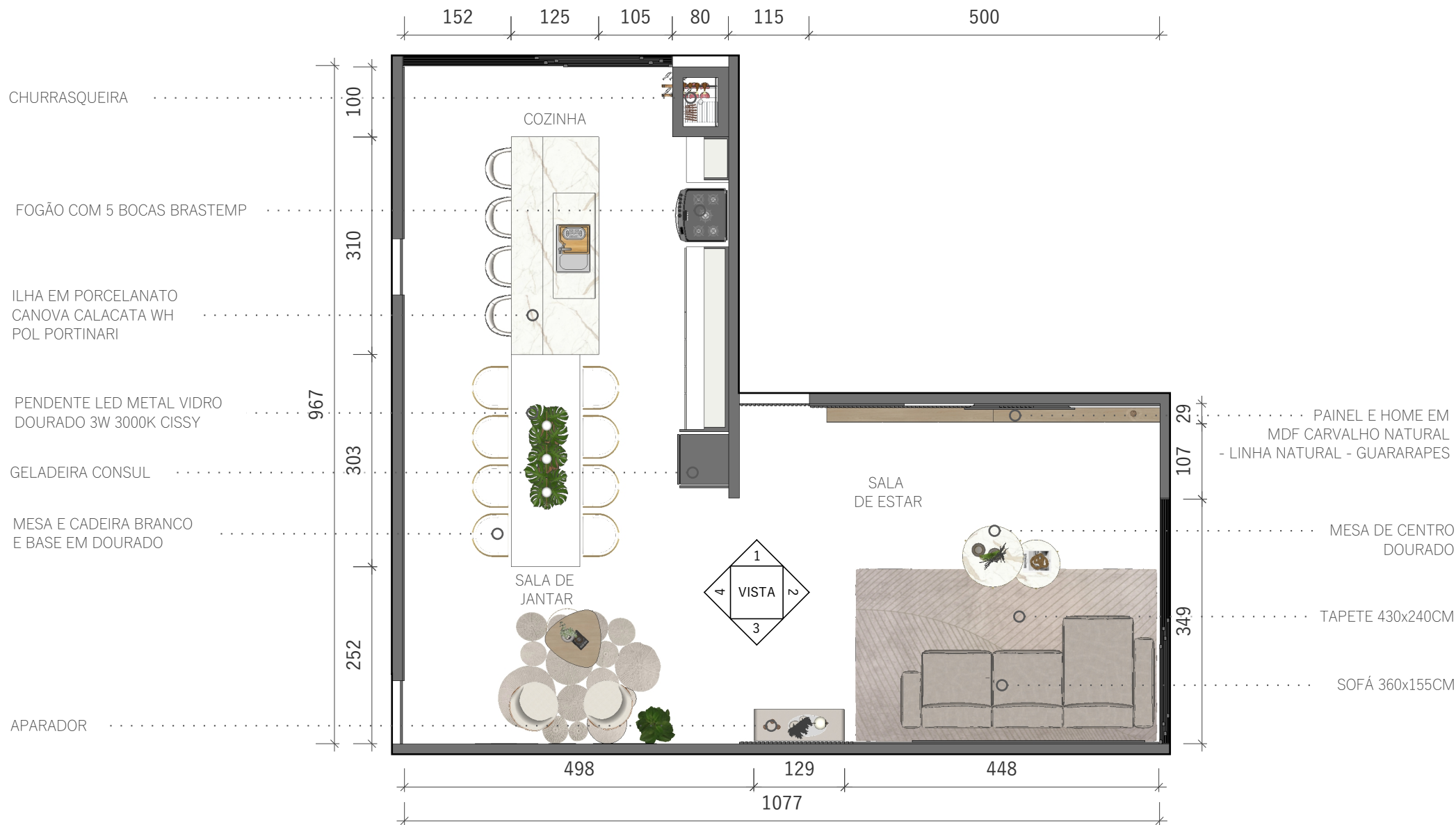

PLANTA - HUMANIZADA
Escala 1:75

- NOTAS:
- DIREITOS AUTORAIS;
 - FAZER CONFERÊNCIAS DAS MEDIDAS IN LOCO;
 - CONFERIR MEDIDAS NO LOCAL ANTES DA INSTALAÇÃO DA MARCENARIA;
 - RESPONSABILIDADE DO FORNECEDOR MEDIR E AJUSTAR O PROJETO;
 - INSTALAR PENDENTES APÓS AS INSTALAÇÃO DE TODOS OS MÓVEIS E MARCENARIA, CENTRALIZA-LOS AO MÓVEL;
 - NÃO NOS RESPONSABILIZAMOS POR TRABALHO DE TERCEIROS.

AM ARQUITETURA E ENGENHARIA
@am_arq.eng - (19) 9 9811-5947

CLIENTE:
Roseli e Cleverson

AUTORA DO PROJETO:
Ariane Thalia Deledis

CAU:
A1956728

CONTEÚDO DA PRANCHA:
PLANTA HUMANIZADA

PROJETO DE ARQUITETURA
DETALHAMENTO - ÁREA SOCIAL

DATA:
SETEMBRO - 2024

PRANCHA:
04|12



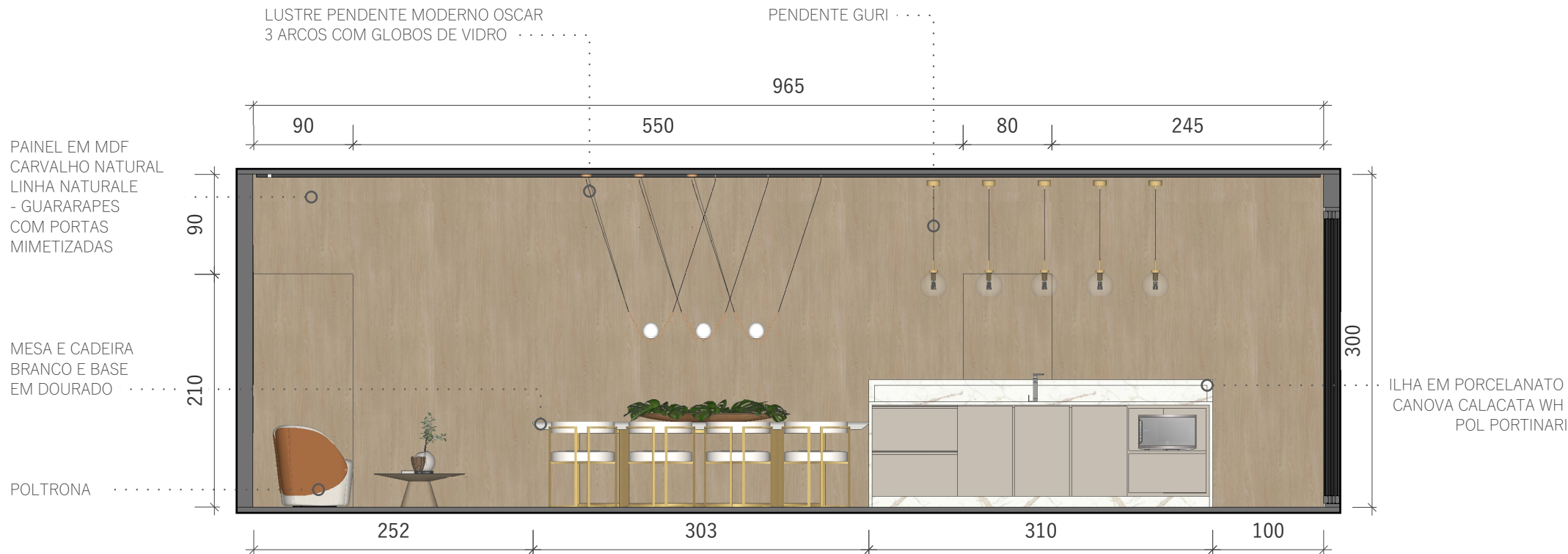

VISTA 1 - HUMANIZADA

Escala 1:50

NOTAS:

- DIREITOS AUTORAIS;
- FAZER CONFERÊNCIAS DAS MEDIDAS IN LOCO;
- CONFERIR MEDIDAS NO LOCAL ANTES DA INSTALAÇÃO DA MARCENARIA;
- RESPONSABILIDADE DO FORNECEDOR MEDIR E AJUSTAR O PROJETO;
- INSTALAR PENDENTES APÓS AS INSTALAÇÃO DE TODOS OS MÓVEIS E MARCENARIA, CENTRALIZA-LOS AO MÓVEL;
- NÃO NOS RESPONSABILIZAMOS POR TRABALHO DE TERCEIROS.

AM ARQUITETURA E ENGENHARIA
@am_arq.eng - (19) 9 9811-5947

CLIENTE:
Roseli e Cleverson

AUTORA DO PROJETO:
Ariane Thalia Deledis

CAU:
A1956728

CONTEÚDO DA PRANCHA:

VISTA 1 - HUMANIZADA

PROJETO DE ARQUITETURA
DETALHAMENTO - ÁREA SOCIAL

DATA:
SETEMBRO - 2024

PRANCHA:

05/12



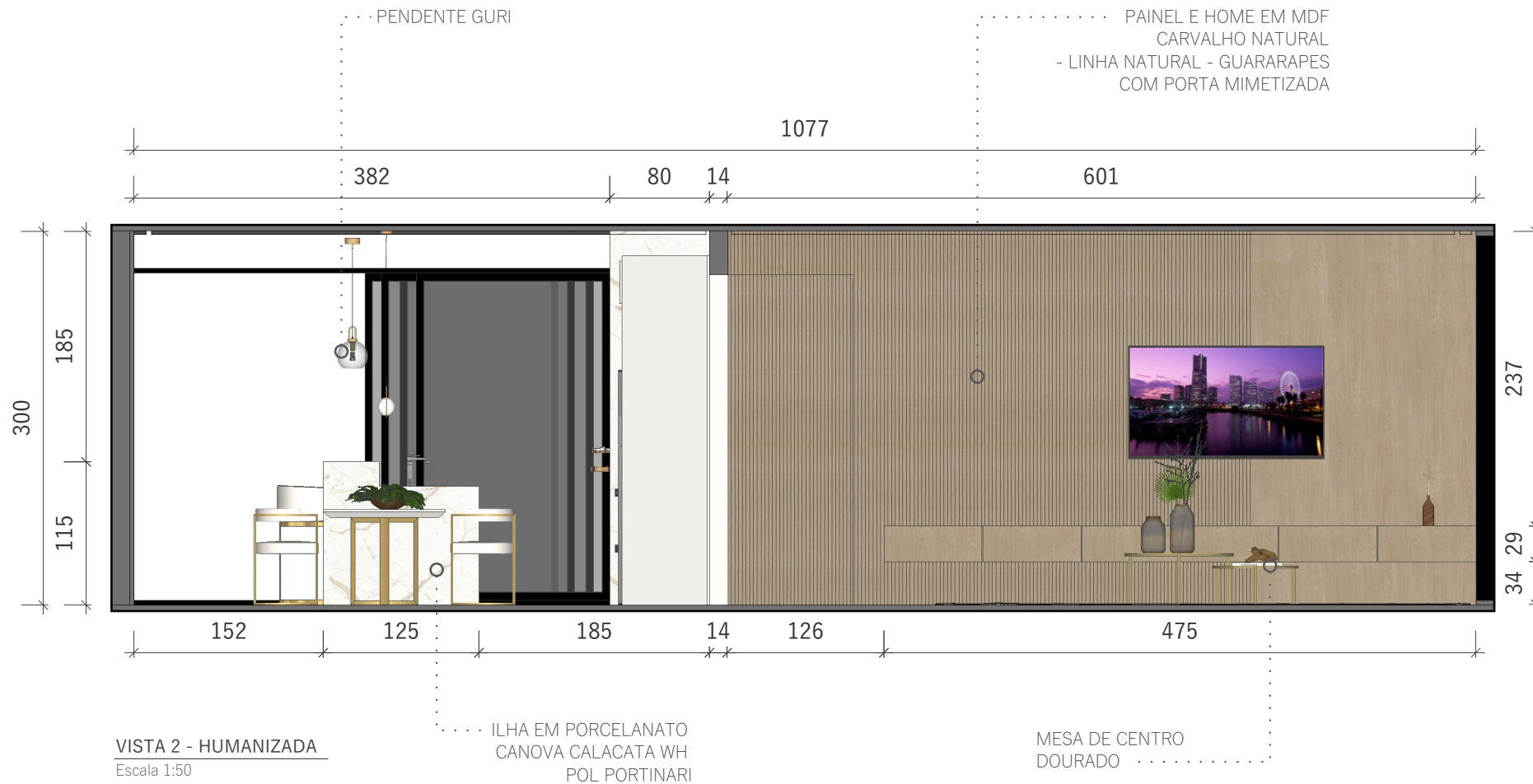

NOTAS:

- DIREITOS AUTORAIS;
- FAZER CONFERÊNCIAS DAS MEDIDAS IN LOCO;
- CONFERIR MEDIDAS NO LOCAL ANTES DA INSTALAÇÃO DA MARCENARIA;
- RESPONSABILIDADE DO FORNECEDOR MEDIR E AJUSTAR O PROJETO;
- INSTALAR PENDENTES APÓS AS INSTALAÇÃO DE TODOS OS MÓVEIS E MARCENARIA, CENTRALIZA-LOS AO MÓVEL;
- NÃO NOS RESPONSABILIZAMOS POR TRABALHO DE TERCEIROS.

AM ARQUITETURA E ENGENHARIA
@am_arq.eng - (19) 9 9811-5947

CLIENTE:
Roseli e Cleverson

AUTORA DO PROJETO:
Ariane Thalia Deledis

CAU:
A1956728

CONTEÚDO DA PRANCHA:

VISTA 2 - HUMANIZADA

PROJETO DE ARQUITETURA
DETALHAMENTO - ÁREA SOCIAL

DATA:
SETEMBRO - 2024

PRANCHA:

06|12



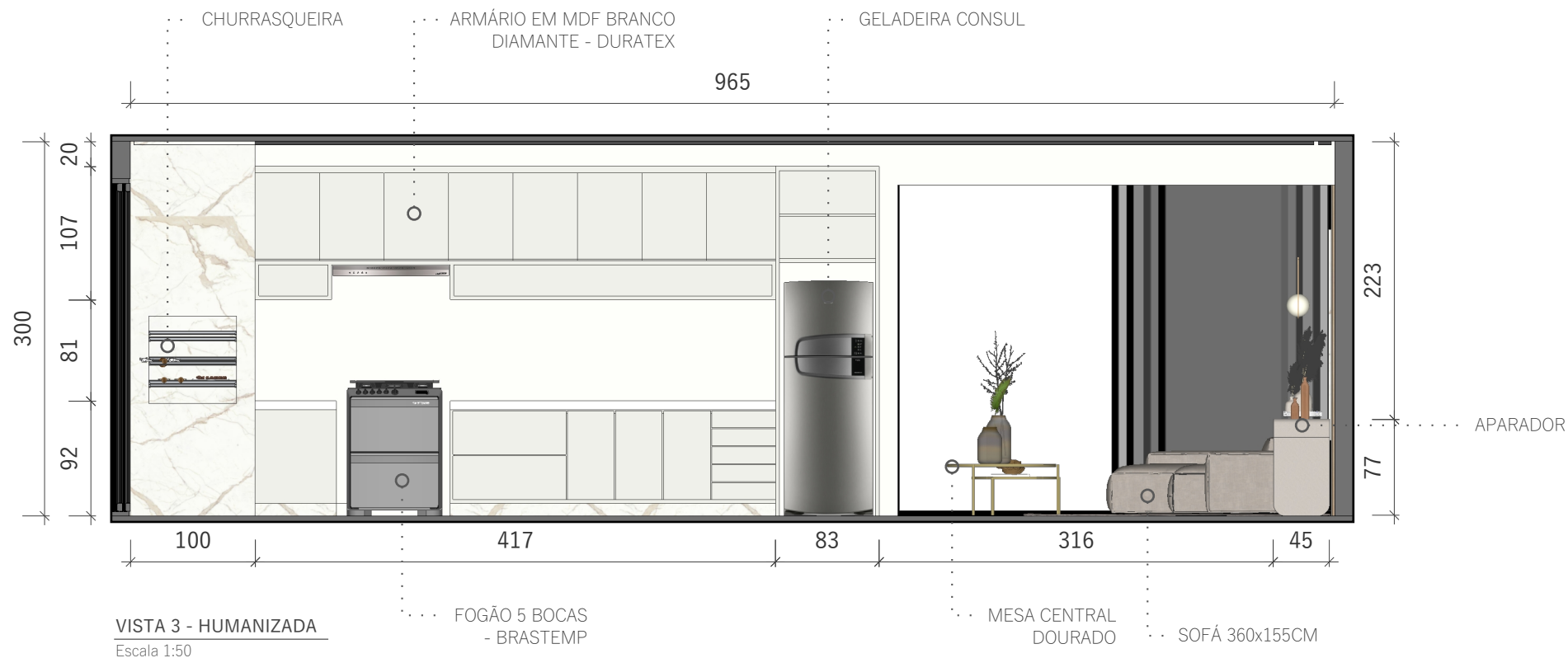

NOTAS:

- DIREITOS AUTORAIS;
- FAZER CONFERÊNCIAS DAS MEDIDAS IN LOCO;
- CONFERIR MEDIDAS NO LOCAL ANTES DA INSTALAÇÃO DA MARCENARIA;
- RESPONSABILIDADE DO FORNECEDOR MEDIR E AJUSTAR O PROJETO;
- INSTALAR PENDENTES APÓS AS INSTALAÇÃO DE TODOS OS MÓVEIS E MARCENARIA, CENTRALIZA-LOS AO MÓVEL;
- NÃO NOS RESPONSABILIZAMOS POR TRABALHO DE TERCEIROS.

AM ARQUITETURA E ENGENHARIA
@am_arq.eng - (19) 9 9811-5947

CLIENTE:
Roseli e Cleverson

AUTORA DO PROJETO:
Ariane Thalia Deledis

CAU:
A1956728

CONTEÚDO DA PRANCHA:

VISTA 3 - HUMANIZADA

PROJETO DE ARQUITETURA
DETALHAMENTO - ÁREA SOCIAL

DATA:
SETEMBRO - 2024

PRANCHA:

07|12



ARQUITETURA E ENGENHARIA



NOTAS:

- DIREITOS AUTORAIS;
- FAZER CONFERÊNCIAS DAS MEDIDAS IN LOCO;
- CONFERIR MEDIDAS NO LOCAL ANTES DA INSTALAÇÃO DA MARCENARIA;
- RESPONSABILIDADE DO FORNECEDOR MEDIR E AJUSTAR O PROJETO;
- INSTALAR PENDENTES APÓS AS INSTALAÇÃO DE TODOS OS MÓVEIS E MARCENARIA, CENTRALIZA-LOS AO MÓVEL;
- NÃO NOS RESPONSABILIZAMOS POR TRABALHO DE TERCEIROS.

AM ARQUITETURA E ENGENHARIA
@am_arq.eng - (19) 9 9811-5947

CLIENTE:
Roseli e Cleverson

AUTORA DO PROJETO:
Ariane Thalia Deledis

CAU:
A1956728

CONTEÚDO DA PRANCHA:

VISTA 4 - HUMANIZADA

PROJETO DE ARQUITETURA
DETALHAMENTO - ÁREA SOCIAL

DATA:
SETEMBRO - 2024

PRANCHA:

08|12



ARQUITETURA E ENGENHARIA

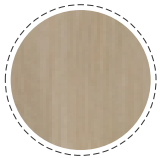

MDF CARVALHO NATURAL
- GUARARAPES

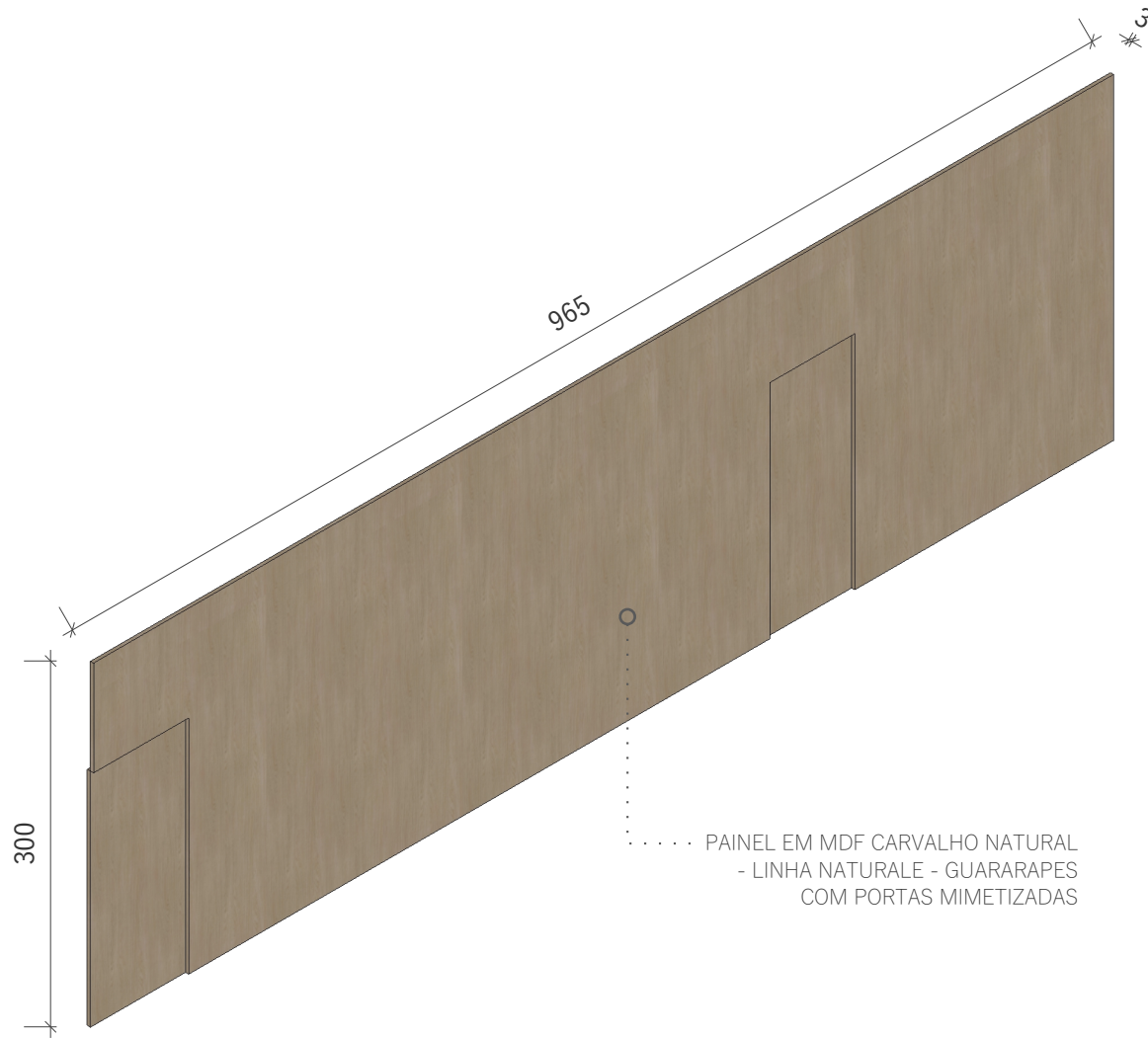

..... PAINEL EM MDF CARVALHO NATURAL
- LINHA NATURALE - GUARARAPES
COM PORTAS MIMETIZADAS

PERSPECTIVA - PAINEL

Escala 1:40

NOTAS:

- DIREITOS AUTORAIS;
- FAZER CONFERÊNCIAS DAS MEDIDAS IN LOCO;
- CONFERIR MEDIDAS NO LOCAL ANTES DA INSTALAÇÃO DA MARCENARIA;
- RESPONSABILIDADE DO FORNECEDOR MEDIR E AJUSTAR O PROJETO;
- INSTALAR PENDENTES APÓS AS INSTALAÇÃO DE TODOS OS MÓVEIS E MARCENARIA, CENTRALIZA-LOS AO MÓVEL;
- NÃO NOS RESPONSABILIZAMOS POR TRABALHO DE TERCEIROS.

AM ARQUITETURA E ENGENHARIA

@am_arq.eng - (19) 9 9811-5947

CLIENTE:

Roseli e Cleverson

AUTORA DO PROJETO:

Ariane Thalia Deledis

CAU:

A1956728

CONTEÚDO DA PRANCHA:

DET. MARCENARIA

PROJETO DE ARQUITETURA

DETALHAMENTO - ÁREA SOCIAL

DATA:

SETEMBRO - 2024

PRANCHA:

09|12



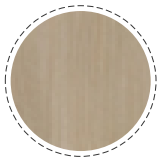

MDF CARVALHO NATURAL
- GUARARAPES

PAINEL EM MDF CARVALHO NATURAL
- LINHA NATURALE - GUARARAPES
COM PORTAS MIMETIZADAS

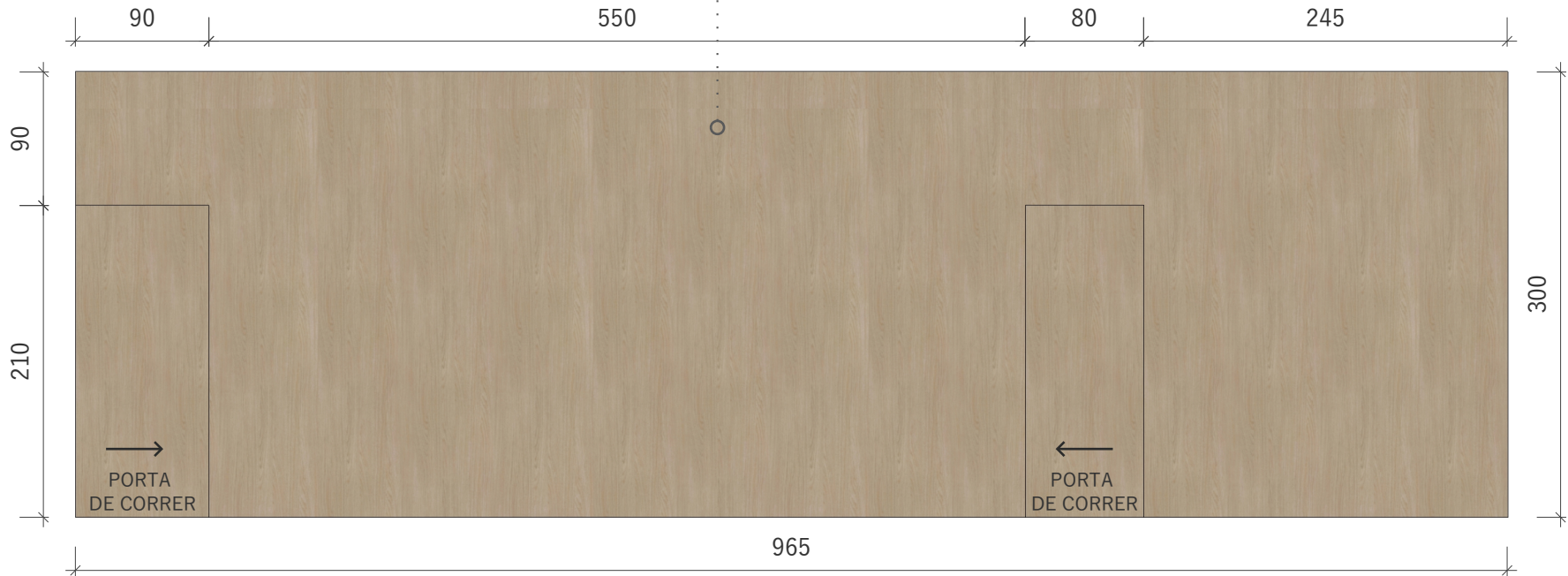

PERSPECTIVA - PAINEL

Escala 1:40

NOTAS:

- DIREITOS AUTORAIS;
- FAZER CONFERÊNCIAS DAS MEDIDAS IN LOCO;
- CONFERIR MEDIDAS NO LOCAL ANTES DA INSTALAÇÃO DA MARCENARIA;
- RESPONSABILIDADE DO FORNECEDOR MEDIR E AJUSTAR O PROJETO;
- INSTALAR PENDENTES APÓS AS INSTALAÇÃO DE TODOS OS MÓVEIS E MARCENARIA, CENTRALZA-LOS AO MÓVEL;
- NÃO NOS RESPONSABILIZAMOS POR TRABALHO DE TERCEIROS.

AM ARQUITETURA E ENGENHARIA
@am_arq.eng - (19) 9 9811-5947

CLIENTE:
Roseli e Cleverson

AUTORA DO PROJETO:
Ariane Thalia Deledis

CAU:
A1956728

CONTEÚDO DA PRANCHA:
DET. MARCENARIA

PROJETO DE ARQUITETURA
DETALHAMENTO - ÁREA SOCIAL

DATA:
SETEMBRO - 2024

PRANCHA:

10|12





RIPAS DE 3CM
ESPAÇADAS A 3CM

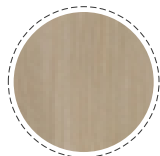

MDF CARVALHO NATURAL
- GUARARAPES

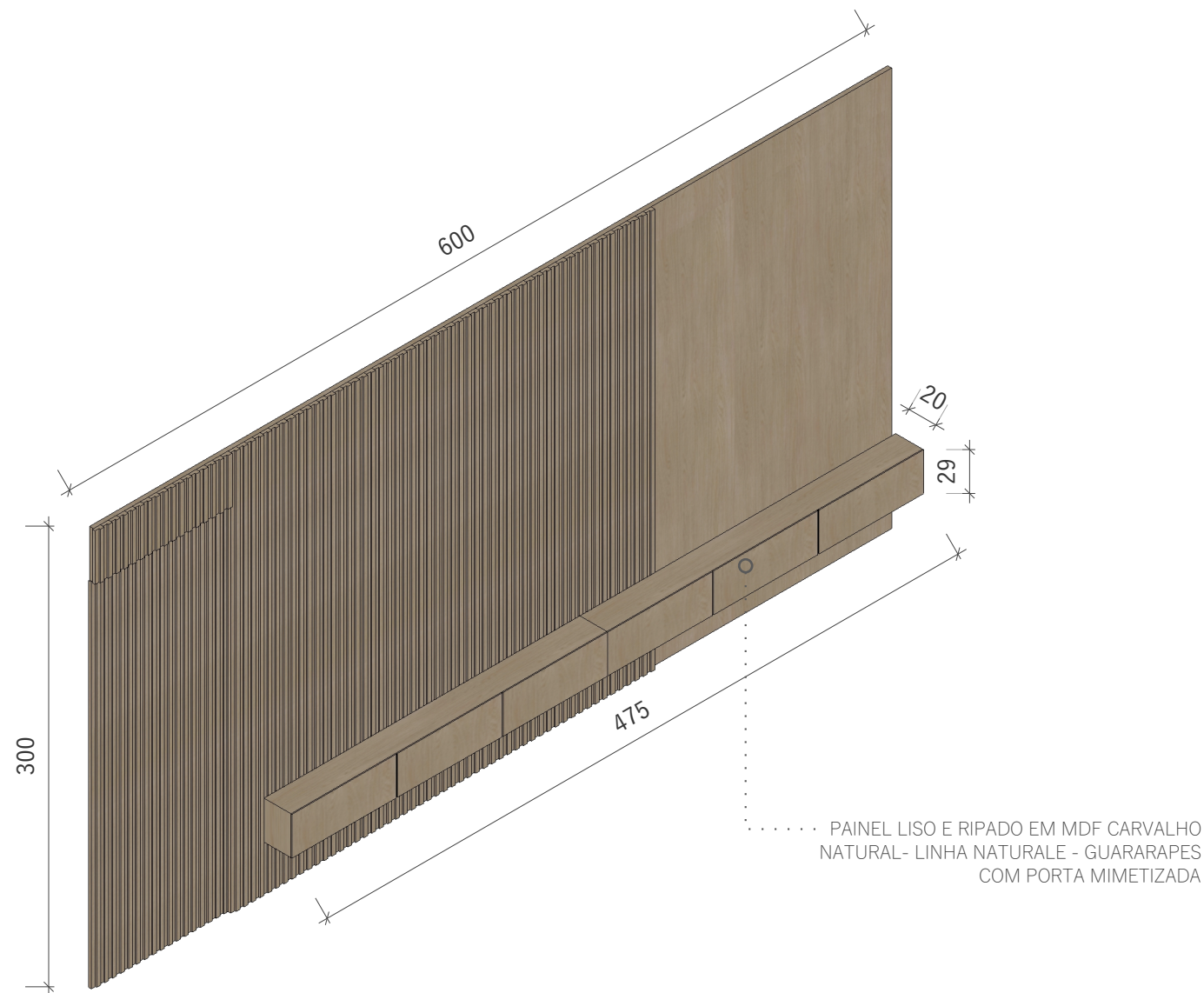

..... PAINEL LISO E RIPADO EM MDF CARVALHO
NATURAL- LINHA NATURALE - GUARARAPES
COM PORTA MIMETIZADA

PERSPECTIVA - PAINEL TV

Escala 1:35

NOTAS:

- DIREITOS AUTORAIS;
- FAZER CONFERÊNCIAS DAS MEDIDAS IN LOCO;
- CONFERIR MEDIDAS NO LOCAL ANTES DA INSTALAÇÃO DA MARCENARIA;
- RESPONSABILIDADE DO FORNECEDOR MEDIR E AJUSTAR O PROJETO;
- INSTALAR PENDENTES APÓS AS INSTALAÇÃO DE TODOS OS MÓVEIS E MARCENARIA, CENTRALIZA-LOS AO MÓVEL;
- NÃO NOS RESPONSABILIZAMOS POR TRABALHO DE TERCEIROS.

AM ARQUITETURA E ENGENHARIA
@am_arq.eng - (19) 9 9811-5947

CLIENTE:
Roseli e Cleverson

AUTORA DO PROJETO:
Ariane Thalia Deledis

CAU:
A1956728

CONTEÚDO DA PRANCHA:

DET. MARCENARIA

PROJETO DE ARQUITETURA
DETALHAMENTO - ÁREA SOCIAL

DATA:
SETEMBRO - 2024

PRANCHA:

11|12





RIPAS DE 3CM
ESPAÇADAS A 3CM

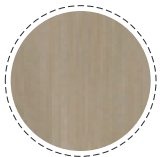

MDF CARVALHO NATURAL
- GUARARAPES

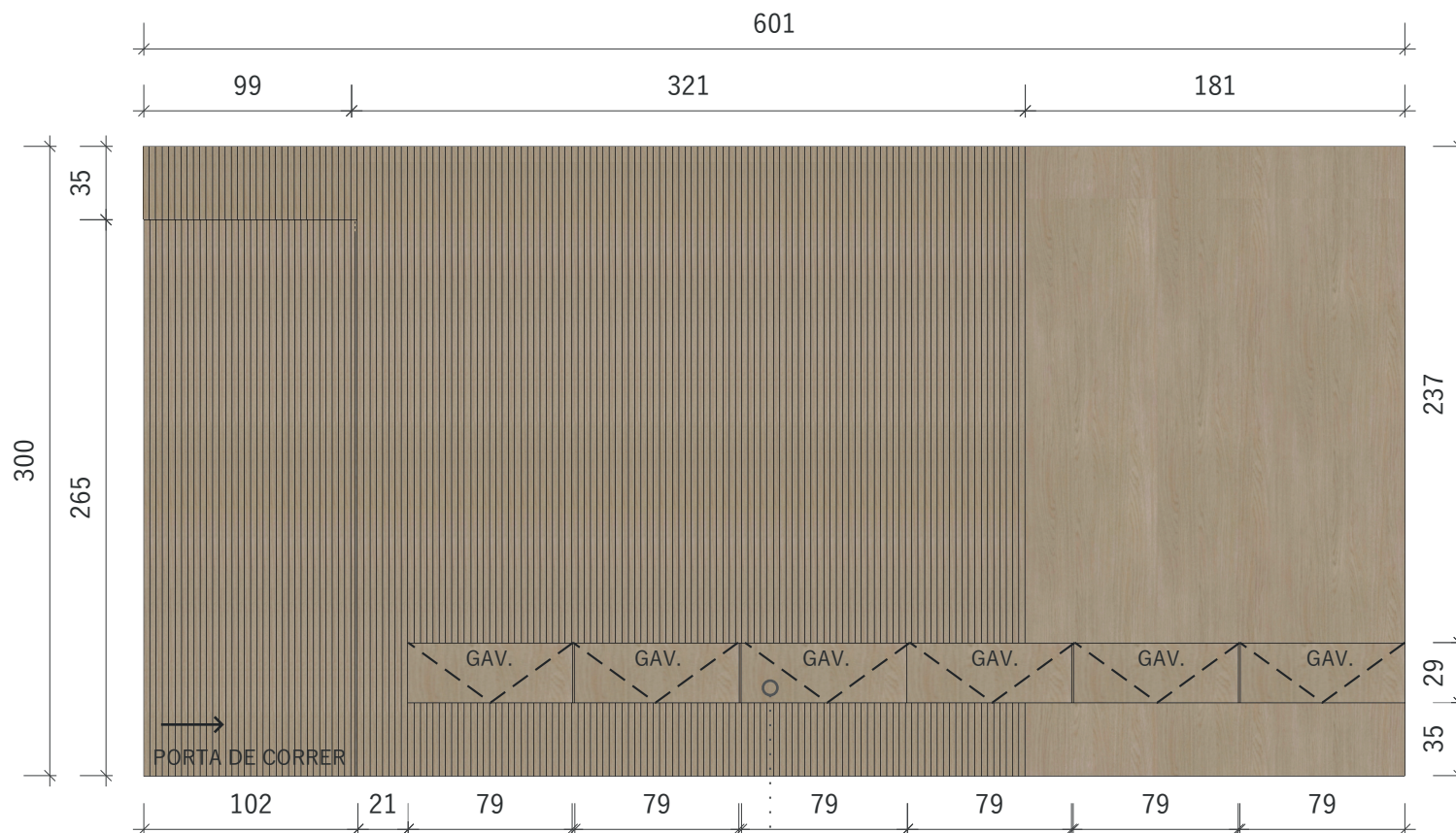

VISTA FRONTAL - PAINEL TV

Escala 1:35

PAINEL LISO E RIPADO EM MDF CARVALHO
NATURAL- LINHA NATURALE - GUARARAPES
COM PORTA MIMETIZADA

NOTAS:

- DIREITOS AUTORAIS;
- FAZER CONFERÊNCIAS DAS MEDIDAS IN LOCO;
- CONFERIR MEDIDAS NO LOCAL ANTES DA INSTALAÇÃO DA MARCENARIA;
- RESPONSABILIDADE DO FORNECEDOR MEDIR E AJUSTAR O PROJETO;
- INSTALAR PENDENTES APÓS AS INSTALAÇÃO DE TODOS OS MÓVEIS E MARCENARIA, CENTRALIZA-LOS AO MÓVEL;
- NÃO NOS RESPONSABILIZAMOS POR TRABALHO DE TERCEIROS.

AM ARQUITETURA E ENGENHARIA
@am_arq.eng - (19) 9 9811-5947

CLIENTE:
Roseli e Cleverson

AUTORA DO PROJETO:
Ariane Thalia Deledis

CAU:
A1956728

CONTEÚDO DA PRANCHA:

DET. MARCENARIA

PROJETO DE ARQUITETURA
DETALHAMENTO - ÁREA SOCIAL

DATA:
SETEMBRO - 2024

PRANCHA:

12|12

